

PLANTA BAIXA - BLOCO 2 SALAS
ESC. 1/50

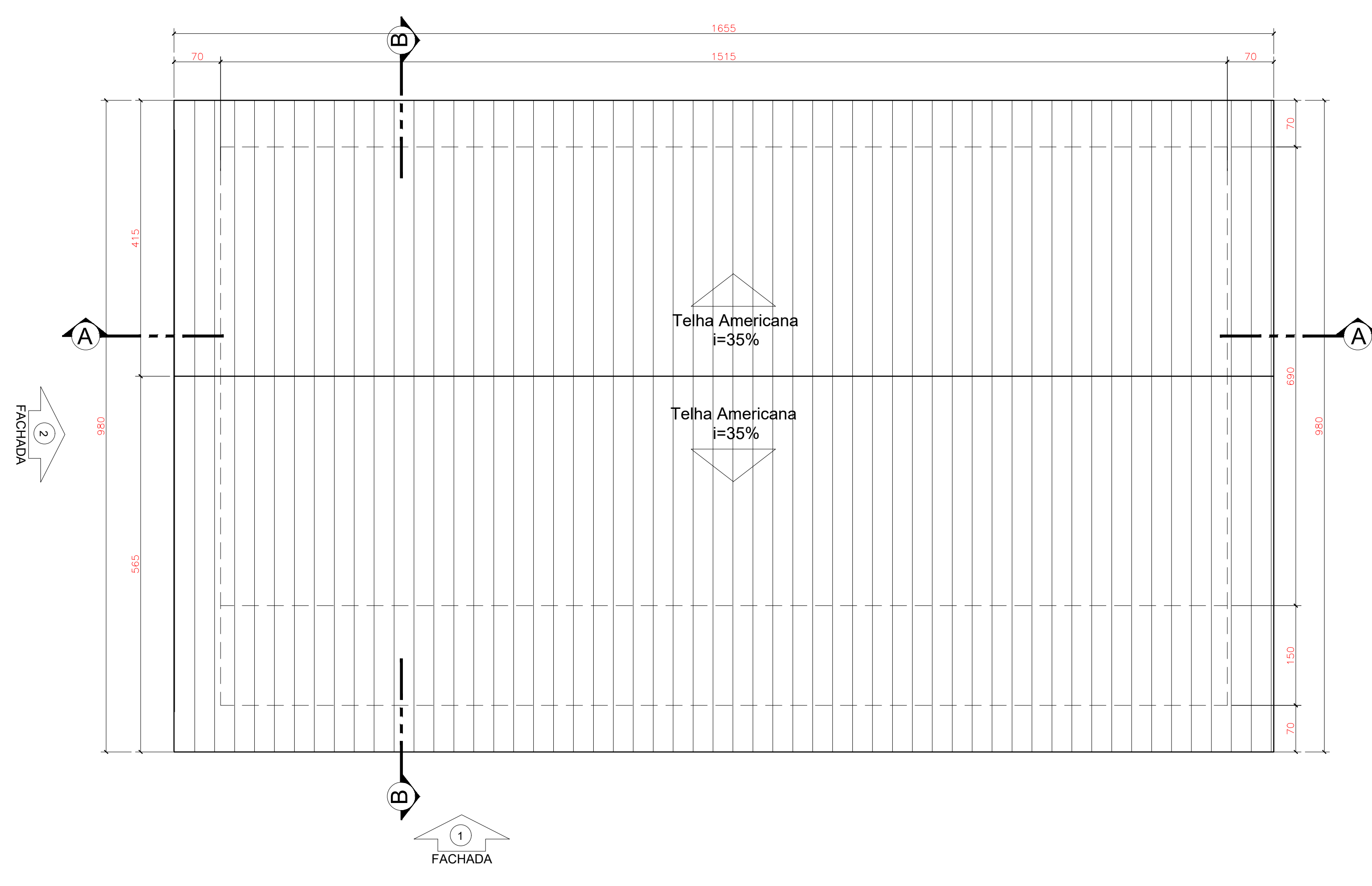

PLANTA COBERTURA
ESC. 1/50

Det.1 - Esquadrias

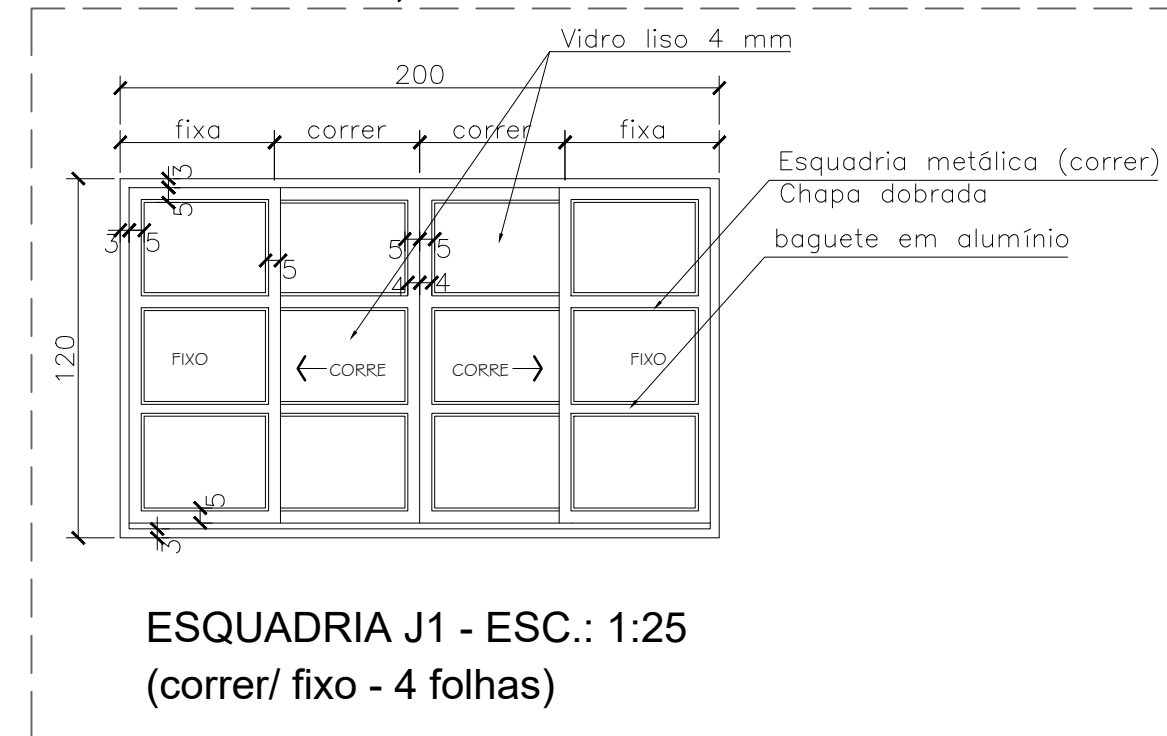

ESQUADRIA J1 - ESC.: 1:25
(correr/ fixo - 4 folhas)

Det.2- Moldura de gesso

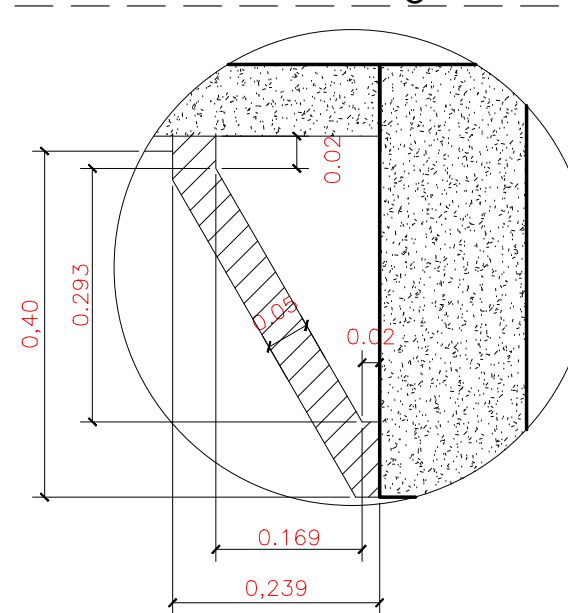

Obs.: Somente nas Salas de Aula
deverá ser feito uma moldura de
gesso com espessura 5cm bem
resistente contornando as vigas.

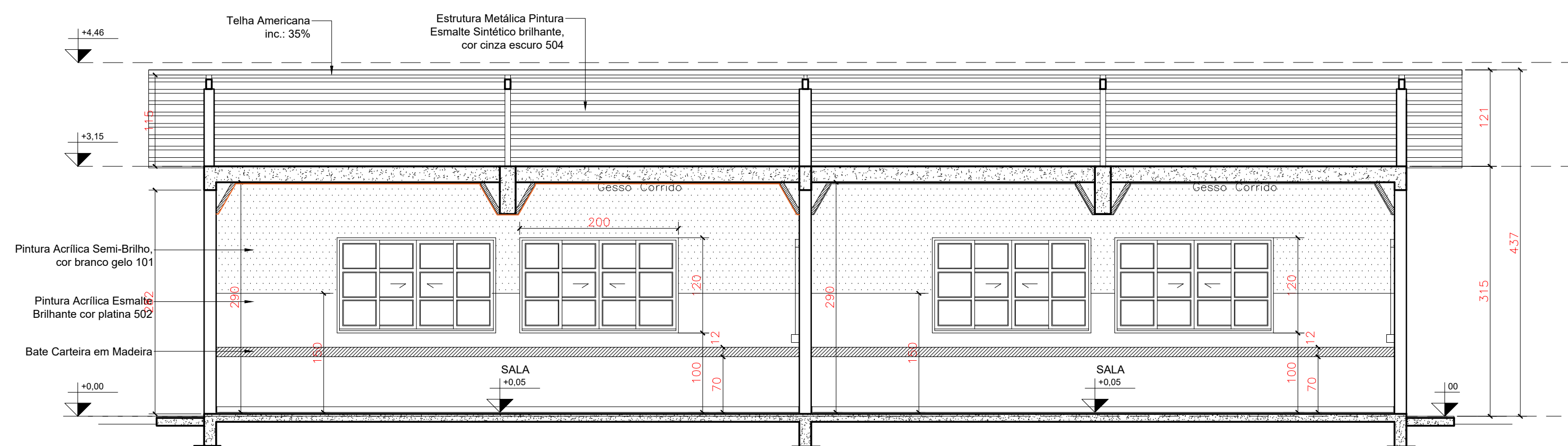

CORTE AA - ESC.: 1:50

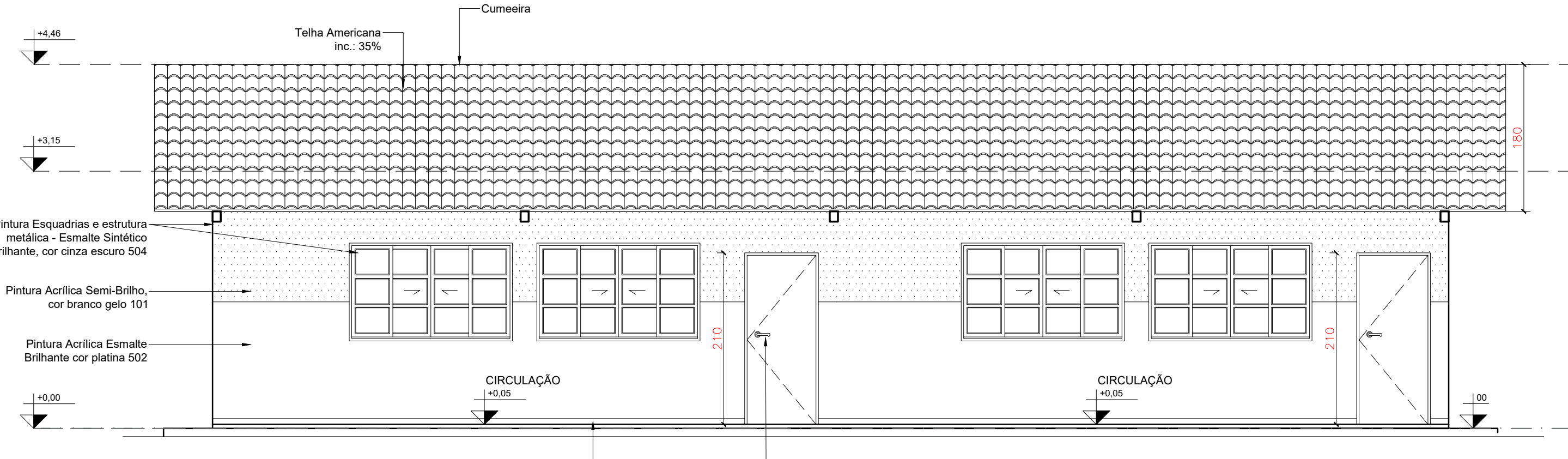

FACHADA 01 - ESC.: 1:50

Projeto Arquitetônico: BLOCO PADRÃO SEDUC 03 SALAS COM
SANITÁRIO 2020 MOD-01 - Elaborado na data de 21/10/2022 para
implantação nas unidades escolares do estado de Goiás, conforme
necessidades gerais avaliadas.

*Para implantação e endereço da obra ver projeto específico e
profissional responsável pela implantação.

OBS.: Cabe a cada profissional responsável pelo projeto de
implantação avaliar a viabilidade e conferir as condições locais para
implantação, assim como normas locais vigentes e possíveis
atualizações das mesmas que possa vir a ocorrer após a elaboração
deste projeto.

**Qualquer alteração que venha a ocorrer posteriormente no projeto,
não sendo de autoria da arquitetura, será de responsabilidade do autor
da modificação assim como a responsabilidade do projeto.

**As adequações referentes a acessibilidade (piso tátil e sinalização),
fica de responsabilidade do profissional que
elaborar o projeto de implantação.

OBSERVAÇÕES:

- Onde não tiver especificação de acabamento, seguir projeto específico.
- Favor conferir medidas no local.
- Qualquer dúvida consultar o autor do projeto ou a Gerência de Projetos e Infraestrutura.



ESTADO DE GOIÁS
SECRETARIA DE ESTADO DA EDUCAÇÃO
SUPERINTENDÊNCIA DE INFRAESTRUTURA
GERÊNCIA DE PROJETOS E INFRAESTRUTURA

GERÊNCIA DE PROJETOS E INFRAESTRUTURA
APPROVADO _____
TENDO RESPONSÁVEL PELA APROVAÇÃO

BLOCO PADRÃO

2 SALAS DE AULA - PADRÃO SEDUC

ENDEREÇO					
A SER CONSTRUÍDO EM DIVERSOS LOCAIS DO ESTADO ONDE FOR SOLICITADO					
ÁREA DO TERRENO	ÁREA PERMEÁVEL	ÁREA EXISTENTE	ÁREA DA COBERTURA	ÁREA A CONSTRUIR	ÁREA TOTAL CONSTRUÇÃO
			162,19m ²	127,28m ²	127,28m ²
AUTOR: MARILIA OLIVEIRA - CAU Nº A113888-3					
RT DA OBRA:					
PROPRIETÁRIO: SECRETARIA DE ESTADO DA EDUCAÇÃO - CNPJ: 01.409.705.0001-20 PREPOSTO: JESSICA ALVES BUENO SOUSA - CPF: 033.175.021-42					

ARQUITETURA

PLANTA BAIXA Esc.: 1:50
CORTES E FACHADAS Esc.: 1:50
LEGENDAS E QUADRO DE ABERTURAS
DETALHAMENTO DAS ESQUADRIAS J1 - Sem Escala

DATA	ESCALA	REVISÃO	Nº RT/ART
OUTUBRO/2022	INDICADA	000	
REV.	DATA	DESCRIÇÃO	VISTO